GROUPE P16

POLYCAR : LE COVOITURAGE DE POLYTECH

Sauver la planète, un trajet à la fois

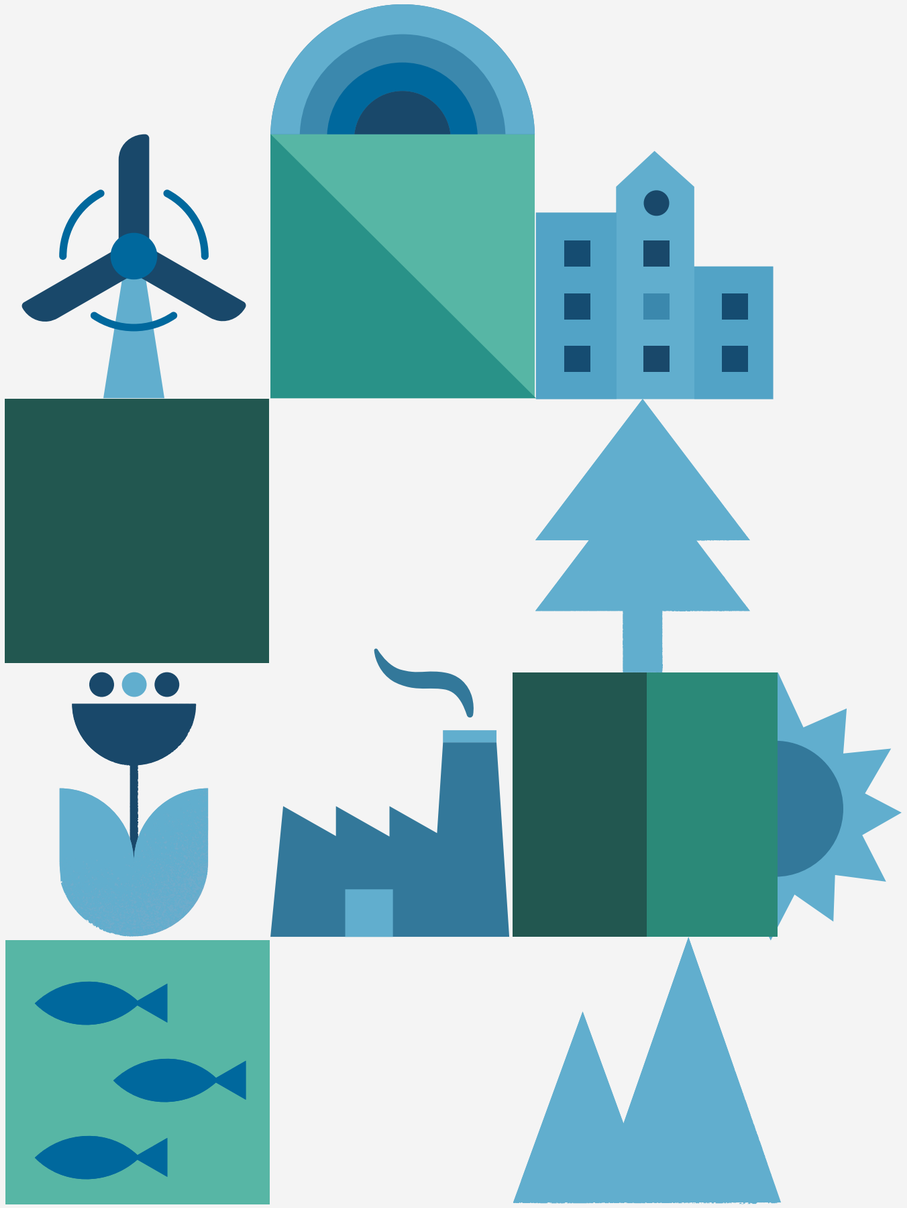

Qui sommes nous ?

Aya Elhaouitti

Chef de projet

Liv Desgranges et
Yann Demassiet

Équipe business

Martin Chevauliere et
Joseph Floret

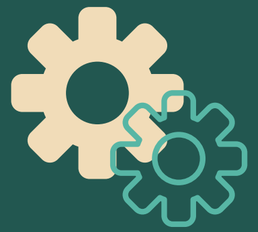

Équipe technique

Selma Ibrir et
Timothée Hamblin

Équipe communication

POLYCAR, qu'est ce que c'est ?

Pourquoi POLYCAR ?

Quel moyen de transport empruntez-vous pour vous rendre à Polytech ?

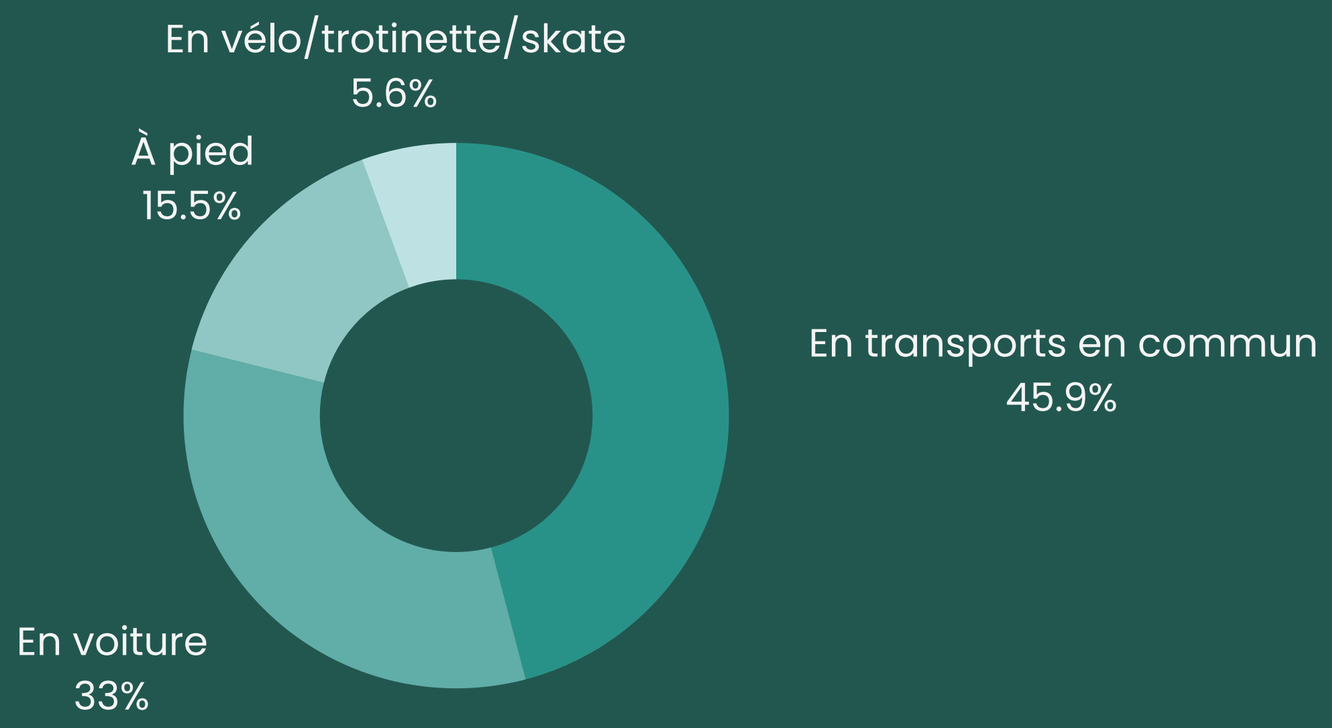

Seriez-vous susceptible de prendre un passager lors de vos trajets quotidiens ?

Un trajet en toute sérénité...

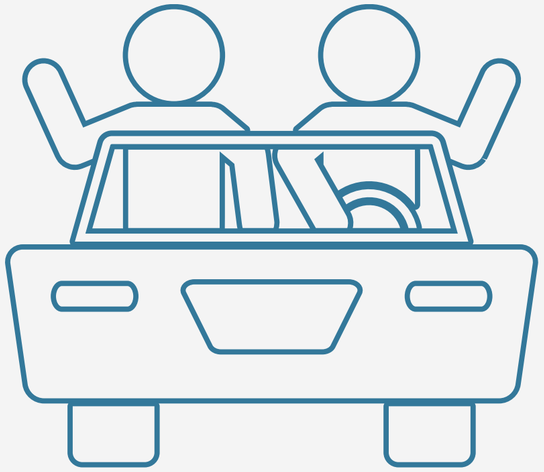

...et une planète sauvée

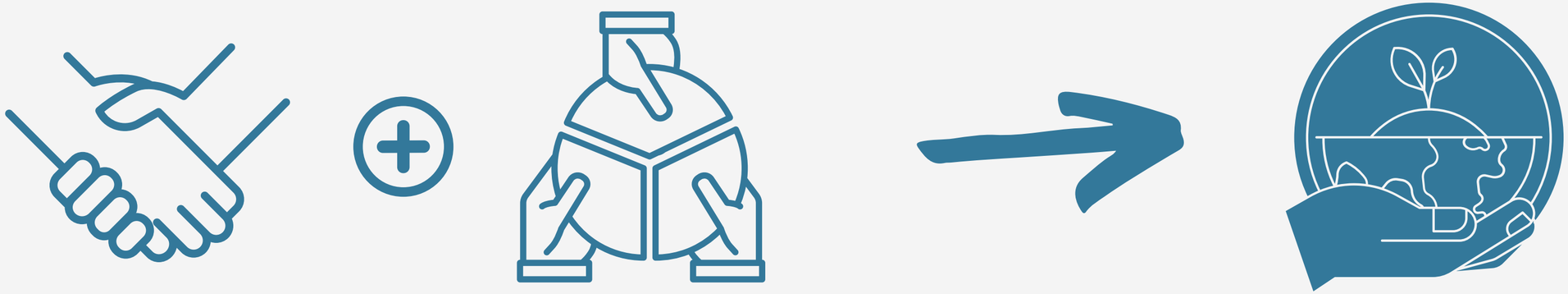

Utilisez les crédits obtenus comme vous le souhaitez !

Récuperez des consommations

Remboursez vos achats à la station

Penser à la planète c'est adopter POLYCAR !